

BORSA İSTANBUL

BİST 100 endeksi günü %0,25 düşüşle 9.636,12 puandan tamamladı. BİST 100 endeksi gün içinde en düşük 9.576,59 en yüksek ise 9.691,57 seviyesinden işlem gördü. Toplam işlem hacmi ise 123,4 milyar TL düzeyinde gerçekleşti.

En fazla işlem gören sektör endeksi 43,1 milyar TL ile BİST MALİ endeksi olurken, en fazla değer kazanan sektör endeksi %3,04 ile BİST SİGORTA endeksi oldu. En fazla değer kaybeden sektör endeksi ise -%4,02 ile BİST SPOR endeksi oldu.

XU100 endeksi içerisinde işlem gören 39 hissenin fiyatı yükselirken, 57 hissenin fiyatı düşmüştür. 4 hissenin ise fiyatı değişmedi.

Borsa İstanbul'un toplam işlem hacmi bir önceki işlem gününe göre %22,08 düşüşle (-35,0 milyar TL) 123,4 milyar TL oldu. 5 günlük ortalama işlem hacmi 143,6 milyar TL düzeyinde gerçekleşirken son gün işlem hacmi ortalamaya göre %14,08 düşüş kaydetmiştir.

PİYASA GÜNDEMİ

Trump'ın dün Kanada, Meksika ve Çin'den gelen ürünlere yeni vergiler getireceğini açıklamasının ardından bu sabah Asya borsaları, Japon otomotiv hisselerinin öncülüğünde düşüşte. Bir başka açıdan bakıldığında ise, hafta başında hazine yeni bakanının ismi ve İsrail-Lübnan arasındaki ateşkes haberlerinin olumlu etkisi, Trump'ın tarife açıklamalarıyla törpülenmiş oldu. Yarın Şükran Günü olması nedeniyle yarın ve Cuma günkü makro veriler bugün açıklanacak. TSİ 16:30'da ABD'de GSYİH, çekirdek PCE, dayanıklı mal siparişleri ve haftalık işsizlik maaşı başvuru sayısı gibi bir dizi önemli veri takip edilecek.

TCMB Kasım ayı sektörel enflasyon beklentileri raporunu yayınladı. Bir süredir katılışma görülen hanehalkı enflasyon beklentilerindeki düşüş önemliydi. Öte yandan SPK başkanının açığa satışı yasağının üzerinde çözüldüğü ve yasağın kaldırılmasının 2025'e kalmayacağı açıklaması dün en önemli gelişmelerindendi. Böyle bir karar, piyasada işlem hacminin ve yabancı ilgisinin artmasına neden olabilir. Borsa İstanbul, dünkü işlemlerde, geçen hafta ve Pazartesi günü sergilediği güçlü performansa bir ara vermiş gibi görünüyor. Ancak grafiksel olarak 9400-9550 bölgesi üzerinde kalmaya devam etmesini pozitif olarak değerlendiriyoruz.

DÖVİZ PİYASASI

	Son	Gün %	Haf.%	Ay %
USDTRY	34,6450	0,21	0,47	0,99
EURTRY	36,3818	0,20	-0,53	-1,93
GBPTRY	43,5963	0,23	-0,37	-2,15
EURUSD	1,0481	-0,11	-1,06	-2,92
GBPUSD	1,2558	-0,07	-0,94	-3,17

DÖVİZ SEPETLERİ

	Son	Gün %	Haf. %	Ay %
Döviz Sepeti	35,4035	0,33	-0,11	-0,59
Dolar Endeksi (DXY)	107,0130	0,18	0,76	2,58

TAHVİL PİYASASI

Tahvil Faizleri	Son	Ö.Gün	Ö.Haf.	Ö.Ay
TL Referans Faiz	49,3%	49,4%	49,2%	48,7%
Türkiye 2 Yıllık	39,5%	38,4%	40,7%	41,3%
Türkiye 10 Yıllık	24,8%	25,4%	24,5%	24,8%
Almanya 10 Yıllık	2,2%	2,2%	2,3%	2,3%
ABD 2 Yıllık	4,3%	4,3%	4,3%	4,1%
ABD 10 Yıllık	4,3%	4,3%	4,4%	4,3%
ABD10y 2y Farkı	4,8bp	-0,5bp	10,4bp	14,9bp

EMTİA PİYASASI

Emtia	Son	Gün %	Haf. %	Ay %
Altın Ons	2.631,8	0,21	-0,08	-4,23
Gümüş Ons	30,5	0,55	-2,46	-9,54
Brent	72,2	-0,60	-1,31	-4,45
Gram Altın	2.932,2	0,40	0,40	-3,25

BORSA İSTANBUL ENDEKSLERİ

Performans	Kapanış	İşlem Hacmi	Gün %	Haf. %	Ay %	Yb %
BİST-100	9.636	91.060.967.950	-0,2	4,4	8,2	29,0
BİST-30	10.623	65.369.862.702	-0,4	4,5	7,5	32,4
BİST Sanayi	12.762	42.579.382.681	-0,1	3,6	5,8	10,7
BİST Banka	13.975	21.544.397.805	0,1	8,8	15,1	60,3
BİST Tüm	11.138	123.362.139.146	-0,1	4,1	8,5	29,9
Son ve Önceki Dönem		Son	Ö. Haf	Ö. Ay	Yılbaşı	Ö. Yıl
Yab.Takas Oranları (%)		36,97	36,93	37,56	37,95	35,22

BİST 100 ENDEKSİ

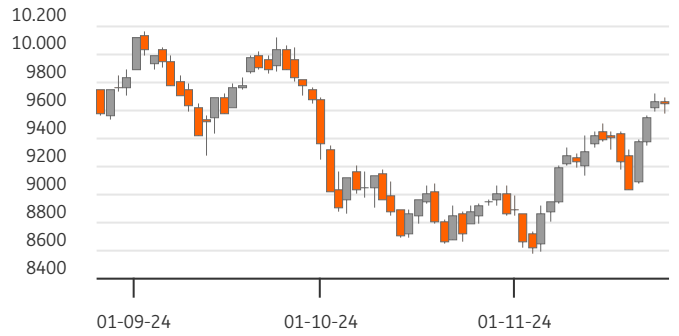

BİST-100 EN ÇOK DÜŞENLER

	Değ.%	Kapanış	Hacim	Hacim	Kapanış	Değ.%	
FENER	-9,97	103,00	666,6	GUBRF	3.842	233,00	4,72
LMKDC	-5,46	25,64	394,5	EKGYO	2.288	12,00	0,33
VAKBN	-3,75	23,62	969,2	REEDR	1.520	15,00	3,66
AEFES	-3,07	211,80	535,8	SKBNK	1.266	4,60	8,49
BERA	-2,82	14,46	109,6	TTKOM	1.126	46,70	0,34

BİST-100 PARA GİRİŞİ

BİST-100 EN ÇOK YÜKSELENLER

	Değ. %	Kapanış	Hacim	Hacim	Kapanış	Değ. %	
AGROT	9,93	12,73	765,1	THYAO	9.179	294,00	-0,76
SKBNK	8,49	4,60	1.266,0	YKBNK	6.718	29,58	0,89
ANSGR	4,72	88,70	364,0	AKBNK	4.912	59,20	-0,67
GUBRF	4,72	233,00	3.842,5	ISCTR	3.982	13,62	0,89
BRYAT	4,00	2.158,00	236,6	GUBRF	3.842	233,00	4,72

BİST-100 HACMİ EN YÜKSEKLER

BİST-100	2022/12	2023/12	2024/09	3 Yıl Ort	Cari
F/K Oranı	6,07	8,61	9,69	8,1%	8,88
PD/DD Oranı	1,55	1,24	1,73	1,5%	1,79
Net Kar Marjı	10,3%	11,1%	9,2%	10,2%	25,6
Aktif Karlılığı	6,1%	5,2%	4,1%	5,1%	9,6
Özsermaye Karlılığı	32,7%	25,0%	22,6%	26,8%	26,1

Endeks ve Döviz Sözleşmeleri	Gün %	Açık Pozis. (AP)	AP Değ.
F_XU0301224	-0,24	588.863	-3.298
F_XAUUSD1224	-0,52	110.520	-4.559
F_USDTRY1124	0,03	811.719	-84.286
F_EURUSD1124	0,07	17.872	-94
F_EURTRY1124	0,34	4.144	154

Ülke	Endeks	Kapanış	Gün %	Haf.%	Ay %
ABD	S&P 500	6.022	0,6%	1,8%	3,7%
	DOW 30	44.860	0,3%	3,7%	6,5%
	NASDAQ	19.174	0,6%	1,0%	3,5%
Fransa	CAC40	7.195	-0,9%	-0,5%	-4,0%
Almanya	DAX	19.296	-0,6%	1,2%	-0,9%
İngiltere	FTSE	8.259	-0,4%	2,0%	0,1%
Japonya	NIKKEI 225	38.442	-0,9%	0,1%	1,4%



BİST ENDEKSLERİ DESTEK DİRENÇ - HAREKETLİ ORTALAMA - PERFORMANS TABLOSU

Endeks	Kapanış	Destekler			Pivot	Dirençler		Hareketli Ortalamalar			Performans			
		Destek 2	Destek 1	Direnç 1		Direnç 2	5 HO	20 HO	50 HO	Gün. %	Haf. %	Aylık %	Yıllık %	
XU100	9.636,12	9.519,78	9.577,95	9.634,76	9.692,93	9.749,74	9.449,11	9.175,95	9.213,51	-0,2%	4,4%	8,2%	21,1%	
XU050	8.529,31	8.421,34	8.475,32	8.531,37	8.585,35	8.641,40	8.360,85	8.119,60	8.182,99	-0,4%	4,5%	7,9%	22,2%	
XU030	10.623,02	10.484,01	10.553,52	10.627,19	10.696,70	10.770,37	10.419,11	10.123,78	10.212,21	-0,4%	4,5%	7,5%	25,3%	
XUSIN	12.761,68	12.645,13	12.703,41	12.759,58	12.817,86	12.874,03	12.521,98	12.309,99	12.332,57	-0,1%	3,6%	5,8%	0,2%	
XUMAL	11.374,50	11.210,94	11.292,72	11.361,14	11.442,92	11.511,34	11.121,36	10.511,45	10.557,09	0,2%	6,3%	13,1%	39,8%	
XBANK	13.974,80	13.666,63	13.820,72	13.961,41	14.115,50	14.256,19	13.619,36	12.653,06	12.963,21	0,1%	8,8%	15,1%	72,8%	

BİST 30 HİSSELERİ DESTEK DİRENÇ - HAREKETLİ ORTALAMA - PERFORMANS TABLOSU

Hisse	Kapanış	Destekler			Pivot	Dirençler		Hareketli Ortalamalar			Performans			
		Destek 2	Destek 1	Direnç 1		Direnç 2	5 HO	20 HO	50 HO	Gün. %	Haf. %	Aylık %	Yıllık %	
AKBNK	59,20	57,87	58,53	59,42	60,08	60,97	57,70	52,94	54,67	-0,7%	10,6%	18,4%	93,9%	
ALARK	96,40	94,50	95,45	96,75	97,70	99,00	95,22	91,54	89,96	-1,2%	3,8%	8,6%	-3,5%	
ASELS	67,55	66,08	66,82	68,13	68,87	70,18	67,75	65,87	61,52	-2,1%	-0,4%	11,2%	41,5%	
ASTOR	99,85	96,95	98,40	100,10	101,55	103,25	97,69	90,84	80,73	1,2%	4,5%	29,0%	-11,9%	
BIMAS	474,25	469,08	471,67	475,58	478,17	482,08	464,20	471,39	488,36	-0,8%	3,7%	-0,2%	53,1%	
DOAS	211,50	208,37	209,93	211,97	213,53	215,57	209,18	209,36	212,89	-1,2%	2,4%	-1,9%	-3,8%	
EKGYO	12,00	11,65	11,83	12,02	12,20	12,39	11,87	10,94	10,73	0,3%	-0,3%	21,6%	63,9%	
ENKAI	50,50	49,23	49,87	50,88	51,52	52,53	50,54	51,20	48,25	-2,7%	-1,3%	5,5%	53,9%	
EREGL	50,10	49,27	49,69	50,19	50,61	51,11	49,74	49,44	49,31	-1,2%	1,1%	5,7%	25,3%	
FROTO	992,00	982,00	987,00	996,00	1.001,00	1.010,00	992,98	1.011,08	958,08	-0,1%	-4,2%	-0,9%	27,3%	
GARAN	120,50	117,17	118,83	120,37	122,03	123,57	116,80	110,43	114,12	0,2%	8,8%	8,4%	143,9%	
HEKTS	3,98	3,86	3,92	3,99	4,05	4,12	3,72	3,52	3,81	-0,3%	13,4%	10,2%	-46,2%	
ISCTR	13,62	13,35	13,49	13,56	13,70	13,77	13,28	12,32	12,57	0,9%	7,4%	15,1%	64,3%	
KCHOL	198,00	194,67	196,33	197,37	199,03	200,07	192,04	178,69	179,09	1,2%	6,6%	14,5%	45,4%	
KONTR	49,38	46,97	48,17	48,97	50,17	50,97	48,32	46,88	43,96	2,4%	2,7%	13,9%	-40,1%	
KOZAL	21,32	20,57	20,95	21,45	21,83	22,33	21,00	20,03	20,95	0,9%	7,5%	3,1%	-5,0%	
KRDMD	27,00	26,49	26,75	27,05	27,31	27,61	26,53	26,04	25,77	-1,5%	4,2%	10,5%	9,9%	
MGROS	486,25	474,25	480,25	483,25	489,25	492,25	472,65	447,46	444,87	1,0%	3,6%	19,9%	34,1%	
PETKM	18,36	18,01	18,19	18,42	18,60	18,83	18,01	18,17	19,65	-1,1%	3,7%	-2,6%	-16,2%	
PGSUS	227,30	223,43	225,37	227,93	229,87	232,43	223,66	232,21	235,25	-0,7%	-2,8%	-3,8%	52,9%	
SAHOL	89,40	86,10	87,75	89,70	91,35	93,30	87,90	84,75	88,53	-1,5%	8,2%	5,1%	51,1%	
SASA	4,27	4,12	4,19	4,26	4,33	4,40	4,08	3,89	4,01	0,9%	11,5%	9,2%	-22,6%	
SISE	40,54	39,90	40,22	40,66	40,98	41,42	40,29	40,06	40,18	-1,2%	1,6%	2,6%	-16,7%	
TCELL	93,05	91,52	92,28	93,67	94,43	95,82	93,92	91,17	89,97	-0,4%	0,6%	6,0%	63,4%	
THYAO	294,00	288,67	291,33	293,92	296,58	299,17	284,10	281,84	279,64	-0,8%	5,4%	6,5%	13,2%	
TOASO	204,70	199,70	202,20	204,50	207,00	209,30	201,92	193,99	199,32	-0,5%	4,4%	7,8%	-8,0%	
TTKOM	46,70	45,74	46,22	46,84	47,32	47,94	46,18	46,19	47,27	0,3%	3,8%	0,2%	106,6%	
TUPRS	147,70	146,10	146,90	147,80	148,60	149,50	145,66	145,45	148,97	-0,5%	2,9%	1,1%	12,2%	
ULKER	108,80	105,00	106,90	109,30	111,20	113,60	104,90	112,25	125,46	-1,4%	5,5%	-12,9%	20,6%	
YKBNK	29,58	28,61	29,09	29,43	29,91	30,25	28,49	26,18	26,89	0,9%	11,0%	19,3%	73,2%	





BİST 30 HİSSELERİ TEMEL VERİLER

Hisse	Çarpanlar		Piy.Değ.(Mn USD)		Karlılık				Büyüme			Borç.	YP
	F/K	PD/DD	Cari	Son Bilanço Dönemi	Aktif Karlılık	Özser. Karlılık	FAVÖK Marjı	Net Kar Marjı	Net Satış Çeyrek	FAVÖK Çeyrek	Net Kar Çeyrek	Net Borç /FAVÖK	Net Poz. (Mn USD)
AKBNK	6,39	1,33	8.918	9.396	1,7%	15,7%	-	28,8%	-5,3%	-	-17,3%	-	519
ALARK	8,48	0,76	1.215	1.205	0,2%	0,4%	16,1%	62,4%	-1,3%	68,5%	609,2%	-	-136
ASELS	33,67	2,48	8.924	7.925	3,9%	7,1%	23,2%	9,2%	13,0%	0,8%	-12,0%	1,68	733
ASTOR	13,55	5,44	2.887	2.282	17,3%	26,7%	36,7%	34,2%	17,4%	24,6%	212,8%	-0,65	23
BIMAS	13,37	2,86	8.342	8.839	8,6%	21,2%	4,3%	3,5%	15,3%	26,4%	-3,8%	0,86	-1
DOAS	4,46	0,91	1.348	1.413	9,2%	15,6%	5,8%	0,7%	-2,6%	-58,2%	-85,9%	0,59	-103
EKGYO	14,19	0,55	1.321	1.340	2,6%	5,8%	19,7%	28,7%	72,2%	86,6%	730,6%	0,40	-
ENKAI	12,47	1,16	8.778	7.973	6,1%	7,9%	21,7%	23,4%	13,8%	-1,8%	-0,9%	-5,43	538
EREGL	9,38	0,78	5.080	5.493	3,2%	5,6%	9,3%	1,6%	-3,5%	-28,8%	-81,7%	2,91	79
FROTO	6,82	3,43	10.085	9.450	10,7%	36,2%	6,9%	6,0%	32,7%	30,3%	43,3%	2,80	-1.818
GARAN	5,23	1,67	14.662	15.080	3,2%	25,9%	-	43,9%	5,4%	-	-1,9%	-	889
HEKTS	-	4,26	972	1.105	-9,1%	-34,3%	-82,6%	-97,0%	-20,4%	-	-	-	-98
ISCTR	6,20	1,17	9.864	10.311	1,3%	13,5%	-	21,8%	-15,6%	-	-63,4%	-	-540
KCHOL	11,58	0,99	14.546	14.000	-0,1%	-0,5%	4,7%	-0,7%	7,5%	-13,3%	-	2,54	518
KONTR	66,85	6,72	930	841	6,3%	26,1%	19,7%	3,3%	1,6%	-15,9%	-81,4%	5,06	-77
KOZAL	28,34	2,45	1.978	2.181	2,2%	2,5%	30,1%	41,7%	-11,0%	-16,2%	-	-3,16	-8
KRDMD	12,89	0,64	610	616	-5,4%	-9,9%	5,3%	-6,7%	31,5%	34,4%	-	0,26	-558
MGROS	13,84	1,63	2.550	2.390	5,5%	17,0%	7,6%	4,2%	15,9%	51,5%	422,4%	-0,44	33
PETKM	2,39	0,75	1.348	1.685	-0,1%	-0,3%	-4,9%	-17,4%	-8,0%	-	-	-	-1.297
PGSUS	4,90	1,51	3.292	3.510	5,2%	20,4%	40,0%	27,0%	50,8%	98,6%	170,8%	3,53	-422
SAHOL	26,50	0,68	5.440	5.998	-0,5%	-5,4%	4,3%	-1,3%	13,1%	-44,1%	-	0,67	840
SASA	5,56	1,70	5.354	5.459	10,8%	25,1%	17,7%	21,2%	1,1%	-3,3%	12,0%	8,10	-2.730
SISE	6,72	0,70	3.598	3.873	2,0%	4,5%	7,1%	1,9%	2,6%	1,4%	-66,5%	5,71	-139
TCELL	4,73	1,17	5.930	6.144	8,6%	19,1%	42,8%	37,3%	14,7%	-7,7%	391,7%	0,29	149
THYAO	2,22	0,66	11.754	11.537	7,7%	18,5%	26,6%	23,2%	21,3%	73,5%	69,6%	2,16	-8.344
TOASO	8,51	2,32	2.965	3.161	7,0%	15,4%	1,2%	1,5%	-9,8%	-91,1%	-75,8%	-0,12	207
TTKOM	6,37	1,21	4.735	5.113	2,2%	4,7%	40,4%	2,8%	22,4%	12,2%	-19,4%	1,01	46
TUPRS	4,52	1,18	8.245	8.772	3,9%	8,7%	7,6%	3,9%	2,9%	13,5%	54,8%	-0,82	82
ULKER	6,69	1,49	1.164	1.517	6,4%	24,5%	15,9%	2,6%	18,9%	-3,4%	-62,7%	1,70	-202
YKBNK	5,99	1,31	7.239	7.662	1,2%	12,7%	-	15,1%	-5,9%	-	-29,6%	-	214

TEMETTÜ TAKVİMİ

Kod	Piyasa Değeri (Bin TL)	Net Kar (Bin TL)	Brüt Tem. Tutarı (Bin TL)	Tem. Dağ. Oranı	Hisse Başına Brüt Tutar	Hisse Başına Net Tutar	Tem. Verimi	Tem. Dağıtım Tarihi	Tem. Ödeme Kalan Gün	Tem. Ödeme Bilgisi
AYEN	8.680.200,00	665.701,94	1.021.688	91,05%	3,68	3,31	11,77%	29.11.2024	3	Taksit : 29.11.2024 - 31.10.2024 - 30.09.2024 - 29.08.2024 - 31.07.2024 - 01.07.2024
TCELL	204.710.000,00	20.554.538,00	6.276.998	36,80%	2,85	2,57	3,07%	05.12.2024	9	05.12.2024
BORSK	5.505.600,00	57.395,12	107.000	13,00%	0,45	0,40	1,94%	06.12.2024	10	06.12.2024
LIDER	20.839.500,00	181.807,64	82.500	9,99%	0,50	0,45	0,40%	10.12.2024	14	Taksit : 10.12.2024 - 22.10.2024 - 16.08.2024 - 24.06.2024
ELITE	4.875.552,00	386.501,47	6.480	3,70%	0,05	0,05	0,13%	11.12.2024	15	11.12.2024
FORTE	3.370.100,00	-124.065,26	7.555	65,85%	0,11	0,10	0,22%	11.12.2024	15	11.12.2024
GRTHO	17.187.500,00	652.442,31	14.900	2,92%	0,12	0,11	0,09%	13.12.2024	17	Taksit : 13.12.2024 - 13.09.2024 - 22.07.2024
EBEBK	8.128.000,00	193.908,49	80.000	19,49%	0,50	0,45	0,98%	16.12.2024	20	Taksit : 16.12.2024 - 15.10.2024
ATATP	8.920.312,50	323.831,86	29.692	20,08%	0,32	0,29	0,33%	18.12.2024	22	18.12.2024
BIMAS	287.964.600,00	13.854.432,00	6.072.000	28,94%	10,00	9,00	2,11%	18.12.2024	22	Taksit : 18.12.2024 - 02.10.2024 - 17.07.2024



ŞİRKETLERDEN HABERLER

LKMNH	26.11.2024 19:26 Lokman Hekim Engürüsağ Sağlık Turizm Eğitim Hizmetleri ve İnşaat Taahhüt A.Ş. Hisse Geri Alımı Haberin Devamı
EREGL	26.11.2024 18:43 Ereğli Demir ve Çelik Fabrikaları T.A.Ş.,Borsa İstanbul A.Ş. VIOP Özsermaye Duyurusu Hk.(EREGL) Haberin Devamı
NTHOL	26.11.2024 18:30 Net Holding A.Ş. Şirketimizin kendi paylarının geri alımı hakkında Haberin Devamı
KRVGD	26.11.2024 18:29 Kervan Gıda Sanayi Ve Ticaret A.Ş. 26.11.2024 TARİHLİ PAY GERİ ALIMI HAKKINDA, Haberin Devamı
ADGYO	26.11.2024 18:28 Adra Gayrimenkul Yatırım Ortaklığı A.Ş. Payların Geri Alınmasına İlişkin Bildirim Haberin Devamı
GEDIK	26.11.2024 18:21 Gedik Yatırım Menkul Değerler A.Ş. . 26.11.2024 tarihli pay geri alım işlemleri Haberin Devamı
YGGYO	26.11.2024 18:20 Yeni Gimat Gayrimenkul Yatırım Ortaklığı A.Ş. Payların Geri Alınmasına İlişkin Bildirim Haberin Devamı
MOGAN	26.11.2024 18:04 Mogan Enerji Yatırım Holding A.Ş. Pay Alım Satım Bildirimi Haberin Devamı
YKBNK	26.11.2024 16:59 Yapı ve Kredi Bankası A.Ş.,Atılım Faktoring A.Ş.,Bereket Varlık Kiralama A.Ş.,QNB Faktoring A.Ş.,Korteks Mensucat Sanayi Ve Ticaret A.Ş.,KT Kira Sertifikaları Varlık Kiralama Anonim Şirketi,Merkezi Kayıt Kuruluşu A.Ş.,Birleşik İpotek Finansmanı A.Ş. Borçlanma Araçları, Yatırım Fonları ve Varant İtfâ/Kupon/Getiri/Nakdi Uzlaşi Ödeme İşlemleri Haberin Devamı
GUBRF	26.11.2024 16:38 Gübre Fabrikaları T.A.Ş. Pay Alım Satım Bildirimi Haberin Devamı
VRGYO	26.11.2024 16:32 Vera Konsept Gayrimenkul Yatırım Ortaklığı A.Ş. Pay Alım Satım Bildirimi Haberin Devamı
HTTBT	26.11.2024 16:29 Hitit Bilgisayar Hizmetleri A.Ş. İç Kaynaklardan Sermaye Artırımı İhraç Belgesi ve Hak Kullanım Tarihi Haberin Devamı
INFO	26.11.2024 16:24 İno Yatırım Menkul Değerler A.Ş. Bedelsiz Sermaye Artırımına İlişkin Pay Dağıtım Tarihinin Belirlenmesi Haberin Devamı
GEREL	26.11.2024 16:12 Gersan Elektrik Ticaret Ve Sanayi A. Ş. Panasonic Electric Works Davası Hakkında Haberin Devamı
GEREL	26.11.2024 16:12 Gersan Elektrik Ticaret Ve Sanayi A. Ş. Rekabet Kurumunun EAE Elektrik Lehine Vermiş Olduğu İşlem Tesisine Yer Olmadığına İlişkin Kararının İptali Hakkında Haberin Devamı
KUYAS	26.11.2024 16:11 Kuyaş Yatırım A.Ş. Bedelsiz Sermaye Artırımına İlişkin SPK Onayı Haberin Devamı
INFO	26.11.2024 16:06 İno Yatırım Menkul Değerler A.Ş. Bedelsiz Sermaye Artırımına İlişkin SPK Onayı Haberin Devamı
EREGL	26.11.2024 16:01 Ereğli Demir ve Çelik Fabrikaları T.A.Ş. Bedelsiz Pay Alma Hakkı Kullanım Başlangıç Tarihi Haberin Devamı
PAPIL	26.11.2024 14:48 Papiyon Savunma Teknoloji Ve Ticaret A.Ş. Bedelsiz Sermaye Artırımı SPK Onayı Haberin Devamı
IZENR	26.11.2024 14:40 İzdemir Enerji Elektrik Üretim A.Ş. Güneş Enerjisi Elektrik Santrali (GES) Yatırımı Hakkında Haberin Devamı



ING Yatırım Menkul Değerler A.Ş.

Unvan : ING Yatırım Menkul Değerler A.Ş.
Adres : Reşit Paşa Mahallesi Eski Büyükdere Cad. No:8 Kat:10 34467 Sarıyer/İstanbul
E-Posta : ingyatirim@ingyatirim.com.tr
Tel : 0850 222 0 600

YASAL UYARI

Bu Bülten; bir veya daha fazla sermaye piyasası aracı veya bunları ihraç eden ortaklıklar ve kuruluşlar ile piyasa eğilimleri hakkında, belirli bir kişiye veya mali durumları, risk ve getiri tercihleri benzer nitelikteki bir gruba yönelik olmamak kaydıyla, ING Yatırım Menkul Değerler A.Ş. müşterilerine ve/veya dağıtım kanallarına yönelik olarak ING Yatırım Menkul Değerler A.Ş.'nin anlaşmalı olduğu dışarıdan hizmet sağlayıcı kuruluşlar tarafından hazırlanmakta olup, Bu Bülten içerisinde sunulan bilgi, analiz, veri ve yorumlar yatırım danışmanlığı faaliyeti kapsamında değildir. Bu Bülten; genel nitelikte yorum ve tavsiye sunulması amacıyla, sermaye piyasası araçlarının mevcut veya gelecekteki fiyat veya değerlerine ilişkin araştırmalardan veya diğer bilgilerden yararlanılarak genel yatırım tavsiyesi olarak hazırlanmaktadır. Yatırım danışmanlığı hizmeti, yetkili kuruluşlar tarafından kişilerin risk ve getiri tercihleri dikkate alınarak kişiye özel sunulmakta olup, genel yatırım tavsiyeleri ise kişiye özel olmayan yatırım stratejileri veya tavsiyeleri içermektedir. Bu sebeple, Bu Bülten içerisinde sunulan bilgi, analiz, veri ve yorumlar mali durumunuz ile risk ve getiri tercihlerinize uygun olmayabileceği gibi, sadece Bu Bülten'e dayanılarak yatırım kararı verilmesi beklentilerinize uygun sonuçlar doğurmayabilir.

